



# Câmara Municipal de Bastos

Rua Presidente Vargas, 488 - Centro - Fone: (14) 3478-1601 / 3478-2777 / 3478-4099 - CEP: 17690-000 - BASTOS - SP  
<http://www.camarabastos.sp.gov.br> - e-mail: [camarabastos@camarabastos.sp.gov.br](mailto:camarabastos@camarabastos.sp.gov.br)



AO ASSESSOR DE CONTABILIDADE

**BASTOS**  
**CAPITAL**  
**DO OVO**

## REQUISIÇÃO Nº 06/2017

Eu, Leandro Zanelli, motorista da Câmara Municipal de Bastos, cedido pela Prefeitura Municipal de Bastos através da Portaria nº 4.847/17, pela presente requisição, em conformidade ao disposto na Lei nº 2.097/09, de 19 de março de 2009 - Regime de Adiantamento, solicito a quantia no valor de R\$ 2.000,00 (dois mil reais), para pagamento de despesas a serem efetuadas na dotação orçamentária de rubrica 33.90.14.14.00 – diárias no país, mais especificamente com alimentação, hospedagem, combustível e estacionamento, em razão de estar conduzindo o vereador Patrocínio Monteiro para São Paulo-SP, no dia 04/04/2017, com retorno previsto para o dia 06/04/2017.

Mesa Diretora: 2017/2018

Kléber Lopes de Sousa  
Presidente  
Francisco Ferreira da Silva  
Vice-Presidente  
Luiz Carlos dos Santos  
1º Secretário  
Ester Gianeri Garbin  
2º Secretário

Vereadores:

Adauto Dias do Prado  
Vereador  
Claudemir José dos Santos  
Vereador  
Josni Nunes  
Vereador  
Jurandi Coelho de Assis  
Vereador  
Patrocínio Monteiro Filho  
Vereador  
Rogério Fernandes  
Vereador  
Yutaka Kimura  
Vereador

Bastos, 03 de abril de 2017.

Leandro Zanelli  
Motorista



**BASTOS  
CAPITAL  
DO OVO**

# Câmara Municipal de Bastos

Rua Presidente Vargas, 488 - Centro - Fone: (14) 3478-1601 / 3478-2777 / 3478-4099 - CEP: 17690-000 - BASTOS-SP  
http://www.camarabastos.sp.gov.br - e-mail: camarabastos@camarabastos.sp.gov.br



## PRESTAÇÃO DE CONTAS Requisição nº 06/2017

Leandro Zanelli, motorista da Câmara Municipal de Bastos, cedido pela Prefeitura Municipal de Bastos através da Portaria nº 4.847/17, vem através do presente prestar contas relativas às despesas efetuadas com o numerário recebido do assessor de contabilidade em 03/04/2017 (viagem a São Paulo-SP):

### ELEMENTO DA DESPESA – 33.90.14.14.00.00 – DIÁRIAS NO PAÍS

VALOR RECEBIDO	R\$ 2.000,00
- Auto Posto Santa Terezinha de Avaré Ltda., cupom fiscal extrato nº 101263, de 04/04/2017.	R\$ 121,03
- Deize .L. Incau & Cia. Ltda.-EPP, cupom fiscal COO 005026, de 04/04/2017.	R\$ 11,50
- Restaurante Dom Ltda.-ME, NF nº 16289, de 04/04/2017.	R\$ 108,00
- Restaurante Dom Ltda.-ME, cupom fiscal extrato nº 5082, de 04/04/2017.	R\$ 103,80
- Auto Posto F.L. 1 Ltda, cupom fiscal extrato nº 006394, de 05/04/2017.	R\$ 130,02
- Boss Parking Estacionamentos, recibo nº 27169, de 05/04/2017.	R\$ 25,00
- Boss Parking Estacionamentos, recibo nº 27208, de 05/04/2017.	R\$ 10,00
- Class Park Estacion.Garagens Ltda-EPP, recibo nº 1947, de 05/04/2017.	R\$ 22,00
- Restaurante e Churrasc.Anhemi Ltda.-EPP, cupom fiscal COO 026259, de 05/04/2017.	R\$ 113,40
- S.R.Alimentação Ltda-EPP, cupom fiscal COO 031810, de 05/04/2017.	R\$ 138,80
- Class Park Estacion.Garagens Ltda-EPP, recibo nº 1949, de 06/04/2017.	R\$ 12,00
- Lanchonete e Churrasc.Toluca Ltda-ME, cupom fiscal COO 027938, de 06/04/2017.	R\$ 10,30
- Auto Posto Turmalinis Ltda., cupom fiscal extrato nº 030428, de 06/04/2017.	R\$ 161,00
- Churrascaria Kieza Ltda-EPP, cupom fiscal COO nº 022200, de 06/04/2017.	R\$ 93,00
- Hotel Itamarati Ltda., NFS-e nº 00049101, de 06/04/2017.	R\$ 571,50
<b>- TOTAL DA DESPESA</b>	<b>R\$ 1.631,35</b>
<b>- TOTAL A DEVOLVER</b>	<b>R\$ 368,65</b>

Mesa Diretora: 2017/2018

**Kléber Lopes de Sousa**  
Presidente  
**Francisco Ferreira da Silva**  
Vice-Presidente  
**Luiz Carlos dos Santos**  
1º Secretário  
**Ester Gianeri Garbin**  
2º Secretário

#### Vereadores:

**Adauto Dias do Prado**  
Vereador  
**Claudemir José dos Santos**  
Vereador  
**Josni Nunes**  
Vereador  
**Jurandi Coelho de Assis**  
Vereador  
**Patrocínio Monteiro Filho**  
Vereador  
**Rogério Fernandes**  
Vereador  
**Yutaka Kimura**  
Vereador

Bastos, 06 de abril de 2017.

Leandro Zanelli  
Motorista

Sr. Presidente, a presente prestação de contas encontra-se regular, achando-se conforme para seu arquivamento. Bastos, 06/04/2017.

DESPACHO DO PRESIDENTE:  
Aprovada. Arquive-se a prestação de contas nº 06/2017, do motorista da Câmara, Sr. Leandro Zanelli.  
Bastos, 06/04/2017.

**VINICIUS T. MANTOVANI**  
Vinicius Tolentino Mantovani  
Controle Interno

Kléber Lopes de Sousa  
Presidente da Câmara



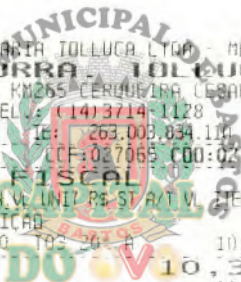

LANÇONFTE E CHURRASCOIA TOLLUCA LTDA - ME  
**LANCH. E CHURRA. TOLLUCA**  
 RODOVIA CASTELO BRANCO, KM265 CERQUEIRA, CEARÁ SP  
 CEP: 18760-000 TEL: (14) 3714-1128  
 CNPJ: 57.241.705/0001-18 IE: 263.003.834.110  
 06/04/2017 10:57:03 CCF: 027065 C00: 027938

**CUPOM FISCAL**

ITEM	CODIGO	DESCRICAO	QTD	UN	VL UNIT	RS	ST	A/T	VL ITEM	RS
001	65	REFEICAO	1,00	UN	10,30				10,30	
<b>TOTAL</b>						<b>R\$</b>			<b>10,30</b>	
Dinheiro										10,30

Val Aprox dos tributos R\$ 3,17 (30,78%)

Fonte: IBPT

Qtd Itens : 10

Operador : 1 - CAIXA

CNPJ/CPF Consumidor: 51507135000189

NOME:

ENDEREÇO:

06/04/2017 10:57:26

DARUMA AUTOMAÇÃO MACH 1

ECF-1F VEFSAO: 01.00.00

BBBBBBBBBHGACIHD

06/04/2017 10:57:26

FAB: DR0814BRC00000455199

KM 12317

AUTO POSTO SAO PAULO  
AUTO POSTO TURMALINIS LTDA  
AVENIDA TIBADENTES, 1467 - FRAGATA  
CEP: 17.519-000 - MARILIA  
CNPJ 05.944.312/0001-77 - IE 438213422115

Extrato 030428  
CUPOM FISCAL ELETRONICO - SAT

CPF/CNPJ do Consumidor: 51.507.135/0001-89

#	COD	DESC	QTD	UN	VL UN R\$	(VL TR R\$) *	VL ITEM R\$
001	1	GASOLINA COMUM Bico 07					
		44,736L X 3,599	(21,65)				161,00

TOTAL R\$ 161,00

Dinheiro 161,00

01.02.01.02: Consulte o QRCode deste extrato através do App DeDihon  
aNota

OBSERVAÇÕES DO CONTRIBUINTE

Cliente: CAMARA MUNICIPAL DE BASTOS

CNPJ/CPF: 51.507.135/0001-89

IE: ISENTO

Veic: CRUZE /

Ass:

Tributos aproximados: R\$ 21,65 (13,45%) Federal, R\$ 40,25 (25,00%)

Estadual, R\$ 0,00 (0,00%) Municipal - Fonte: 18PT - SP W7n9E1

\*Valor aproximado dos tributos do item

Valor aproximado dos tributos deste cupom R\$ 21,65  
(conforme lei Fed 12.741/2012)

SAT No. 000.154.514  
06/04/2017 - 12:17:15

3517 0405 9443 1200 0177 5900

0154 5140 3042 8609 2491



CHURRASCARIA KIEZA LTDA - EPP  
AVENIDA TIRADENTES, 1480 - FRAGATA  
MARÍLIA/SP - FONE: (14) 3422-2890

CNPJ: 57.924.771/0001-92

IE: 438.062.122.112

06/04/2017 12:53:15 CCF: 019005 COD: 022200

CNPJ/CPF consumidor: 51507135000189

CUPOM FISCAL

ITEM	CODIGO	DESCRICAÇÃO	QTD	UN	VL UNIT (R\$)	ST	VL ITEM (R\$)
001	02	DESPESAS COM ALMOÇO	1	UN	93,00		93,00
TOTAL R\$							93,00
Dinheiro							93,00

MD-5: 710c7033e4024ce8e69944995a0d4951

Valor Aproximado Impostos: R\$ 28,60 (30,75%) IBPT

www.churrascariakieza.com.br

ICMS a recolher conf. LC 123/06-Simples Nacional

IMLE44OR ADDUGNOP FPIWYJF IKJC44OK 8CNFBFAJCFLL

BEMATECH MP-2100 TH FI ECF-IF

VERSÃO: 01.01.01 ECF: 002 LJ: 0001

QQQQQQQQQOTPWOWWO 06/04/2017 12:53:18

FAB: BE051472900000072119

BR

DEIZE A L INCAU & CIA. LTDA. EPP

Rodovia Presidente Castelo Branco, S/N, KM-247

CEP: 18704-50 AVARE-SP

CNPJ: 03.918.429/0007-50

IE: 194.127.214.118

04/04/2017 10:30:32 CCF: 003472 COD: 005026

CNPJ/CPF consumidor: 51.507.135/0001-89

NOME:

END: , 00000 -

CUPOM FISCAL

ITEM	CÓDIGO	DESCRIÇÃO	QTD	UN	VL UNIT (R\$)	ST	VL ITEM (R\$)
1	0783	NESCAFE ALPTND 1UN F1					5,90
2	00093	ENROLADO PR/QJO 1UN T3					5,60
TOTAL R\$							11,50
DINHEIRO							12,00
TROCO R\$							0,50

T3=03T18,00%

Trib aprox R\$: 0,23 Federal e 1,00 Estadual

Fonte: IBPT/FECOMERCIO SP Ar5Fr7

ICMS A SER RECOLHIDO CONFORME A LEI

COMPL. 123/2006 - SIMPLES NACIONAL

Obrigado Pela Preferencia

Op: PATRICIA ARAUJO

B8SFDJGL C10FGL00 I5VVH1+J B8NFBDDG FAKEBDALB0JQ

BEMATECH MP-4000 TH FI ECF-IF

VERSÃO: 01.00.02 ECF: 013 LJ: 0001

QQQQQQQQQWQTOUR0P 04/04/2017 10:30:32

FAB: BE091510100011356841

BR



RESTAURANTE COM LTDA ME  
RUA AURORA, 890  
REPUBLICA, SAO PAULO - 01209-002  
CNPJ: 61357398/000102 | IE: 103060200 | 10

Extrato N°: 5982  
CUPOM FISCAL ELETRÔNICO - SAT

CPF/CNPJ Consumidor: 51.507.135/0001-89

# COD DESC QTD UN VL UN R\$ (VLTR R\$)* VL ITEM R\$							
001	1	REFEICAO	1.0000	UN X	103,800		103,80

**TOTAL R\$ 103,80**

Cartão de Crédito 103,80

01 02 01 02-Consulte o QRCode deste extrato através do ICMS a ser recolhido conforme LG 123/2006 - Simples

OBSERVAÇÕES DO CONTRIBUINTE

SAT N° 41834

04/04/2017 21:28:20

3517 0481 3573 9800 0102 5900 0041 8340 0508 2541 3936



RESTAURANTE E CHURRASCARIA ANHEMBI LTDA - EPP  
AV. OLAVO FONToura, 327 - A - CEP: 02012-000  
SANTANA - SÃO PAULO - SP

CNPJ: 51.150.837/0001-51

IE: 110.152.852.110

05/04/2017 12:34:41 CCF: 024690 COD: 026259

CNPJ/CPF consumidor: 51.150.837/0001-51

CUPOM FISCAL

ITEM	CODIGO	DESCRICAO	QTD	UN	VL	UNIT (R\$)	BT	VL	ITEM (R\$)
001	999	REFEICAO TUN T12,00g	1						113,40g

TOTAL R\$

Dinheiro

Val Aprox Tributos: R\$34,87 (30,75%) Fonte: IBPT

ControlCash PDV

Desenvolvido por Control Sistemas

A7YUNLOJ MLV1DN0X 00YGEJS0 A5SB1CND DET18FATARSF  
BEMATECH MP-2100 TH FI ECF-IF  
VERSÃO: 01.01.01 ECF: 004 LJ: 0001  
00000000WROYQ0IPIU 05/04/2017 12:34:47  
FAB: BE051375610000169720

BR



8003--RONG-ESTAC-ETAL  
PRACA RAMOS DE AZEVEDO N 202  
CENTRO SAO PAULO  
CNPJ 23.208.336/0002-20

-RECIBO--QUA 5/04/2017 12:17--Seq 0035

R E C I B O R P S  
SERIE RPS: F  
NUMERO RPS: 27159

CNPJ : 51507135000189

Chevrolet CRUZE

Placa: GBA 9021

Entrada: 05/04/2017 Hora: 10:41

Tempo estacionado: 1:36 per: 4

Tot Estadia	25,00
Em Dinheiro	25,00

--Est01-Mq01---Op1-----582---Ver 0.34-

-----www.1fix.com.br-----

-----BOSS-PARKING-ESTAC-ETIATL-----  
PRACA RAMOS DE AVEVEDO N 302  
CENTRO SAO PAULO  
CNPJ 23 208 036 0002 20

-RECIBO--QUA 5/04/2017 14:47-----Seq0084

**R E C I B O R P S**  
**SERIE RPS : F**  
**NUMERO RPS : 27208**

**CNPJ : 51507135000189**

Chevrolet CRUZE

Placa: GBA 9021

Entrada: 05/04/2017 Hora: 14:31

Tempo estacionado: 0:15 per: 1

Tot Estadia 10,00  
Em Dinheiro 10,00

--Est01-Mq01---Dp1-----582---Ver 3,34-

-----www.ifox.com.br-----

Km 11545

AUTO POSTO SANTA TEREZINHA DE AVARE LTDA  
RODOVIA Castelo Branco, SN, Km 247, 280mts,  
Rodovia, AVARE, 18704-100

CNPJ 04.261.492/0001-87 IE 194052784119

Extrato 101263  
CUPOM FISCAL ELETRONICO SAT

CPF/CNPJ do Consumidor = 515071135/0001-89

\*CODIDESCRIPTIONVL UN R\$\*VL TR R\$\*VL ITEM R\$

001 074 B24-GASOLINA ORIGINAL C 32,720 L 121,03  
X 3,699 (46,54)

TOTAL R\$ 121,03

Dinheiro 130,00  
Troco R\$ 8,97

Consulte o QRCode deste extrato através do App  
DijhoNota

RESERVA ES DO CONTRIBUINTE  
Trib aprox R\$: 16,26 Federal e 30,26 Estadual  
Fonte: IBPT W7m9E1

Func: 1  
FUNC: JEFERSON WILIAN NASC TN:2 PDV:2 ATEND:7460

\*Valor aproximado dos tributos do item

SAT No. 000054816  
04/04/2017 - 10:20:38

3517 0404 2614 9200 0120 5900  
0054 8161 0126 3343 5305







S. R. ALIMENTACAO LTDA - EPP  
LARGO DO AROUCHE, 212  
REPUBLICA - SAO PAULO - SP

CNPJ: 03.828.823/0002-89

IE: 148.041.542.116

05/04/2017 23:22:27V CCF: 012823 COD: 031810

CNPJ/CPF consumidor: 51507185000189

**CUPOM FISCAL**

ITEM	CODIGO	DESCRICAO	QTD	UN	VL UNIT (R\$)	ST	VL ITEM (R\$)
001	74	REFRIGERANTE 200x6	90	UN	1,98	00%	178,20
002	487	BACALHAU GRELHADO	100	UN	1,45	00%	145,00
Subtotal R\$							158,80
desconto							-20,00
TOTAL R\$							138,80
Dinheiro							138,80

MD-5: DF7C3ABAC41AFA5750425D5565A10889

ECF 002 Conferencia de conta CER 0016 COD 031803

Trib aprox: R\$ 6,94 Federal, R\$ 24,98 Estadual,

R\$ 0,00 Municipal Fonte: IBPT Chave: 9oi3aC

Aplicativo: Desbravador Fast

[www.desbravador.com](http://www.desbravador.com)

3CNVCNLIK LBTEBFUD SUPK7NM+ 39MNBNE D5IB67GJLIMH

BEMATECH MP-2100 TH FI ECF-IF

VERSÃO: 01.01.01 ECF: 002 LJ: 0002

QQQQQQQQQREOWTTEEW 05/04/2017 23:23:03V

FAB: BE051372900000068603

BR

 <b>PREFEITURA DO MUNICÍPIO DE SÃO PAULO</b> <b>SECRETARIA MUNICIPAL DA FAZENDA</b> <b>NOTA FISCAL ELETRÔNICA DE SERVIÇOS - NFS-e</b> 20170408u61102380000160	Número da Nota <b>00049101</b>			
	Data/Hora de Emissão <b>06/04/2017 07:38:37</b> Código de Verificação <b>HYKP-LVRK</b>			
<b>PRESTADOR DE SERVIÇOS</b>				
 CPF/CNPJ: <b>61.102.380/0001-60</b> Nome/Razão Social: <b>HOTEL ITAMARATI LTDA</b> Endereço: <b>AV VIEIRA DE CARVALHO 00160 - CENTRO - CEP: 01210-010</b> Município: <b>São Paulo</b>	Inscrição Municipal: <b>1.013.911-7</b> UF: <b>SP</b>			
<b>TOMADOR DE SERVIÇOS</b>				
Nome/Razão Social: <b>CAMARA MUNICIPAL DE BASTOS</b> CPF/CNPJ: <b>61.607.135/0001-89</b> Endereço: <b>R PRESIDENTE VARGAS 488, PREDIO - CENTRO - CEP: 17690-000</b> Município: <b>Bastos</b>				
<b>INTERMEDIÁRIO DE SERVIÇOS</b>				
CPF/CNPJ: --- Nome/Razão Social: ---				
<b>DISCRIMINAÇÃO DOS SERVIÇOS</b>				
02 DESPESA COM HOSPEDAGEM  VALOR APROX TRIBUTOS 13,68%				
<p><i>Recebemos</i></p> <p>São Paulo, de 04 de 2017</p> <p><i>[Assinatura]</i></p> <p>HOTEL ITAMARATI LTDA</p>				
<b>VALOR TOTAL DA NOTA = R\$ 571,50</b>				
INSS (R\$)	IRRF (R\$)	CSLL (R\$)	COFINS (R\$)	PIS/PASEP (R\$)
-	-	-	-	-
Código do Serviço				
<b>07005 - Hospedagem em hotéis e hotelaria marítima.</b>				
Valor Total das Deduções (R\$)	Base de Cálculo (R\$)	Alíquota (%)	Valor do ISS (R\$)	Crédito (R\$)
0,00	-	-	-	0,00
Município da Prestação do Serviço		Número Inscrição da Obra	Valor Aproximado dos Tributos / Fonte	
-		-	-	
<b>OUTRAS INFORMAÇÕES</b>				
(1) Esta NFS-e foi emitida com respaldo na Lei nº 14.097/2005. (2) Documento emitido por ME ou EPP optante pelo Simples Nacional.				

# RECIBO PROVISÓRIO DE SERVIÇOS

Data de Emissão  
05/24/12

CCM - 5.183.170-5  
CNPJ: 21.379.653/0001-39

Série E RPS

1947

CLASS PARK ESTACIONAMENTOS E GARAGENS LTDA - EPP

Administração Central: Tel.: (11) 3258-7900

Unidade: Tel.: (11) 3224-9152

E-mail: setapark@terra.com.br

Av. Vieira de Carvalho, 128 / Tel.: 3258-7900 - Bairro Vila Buarque - S.P. - Cep: 01210-010

**SETPA**  
ESTACIONAMENTOS

Nome/Razão Social

CPF/CNPJ Inscrição Municipal

51507135 0001-8A

Endereço:

Bairro: CEP: Município: UF:

E-mail:

Identificação do veículo

Discriminação dos serviços

Preço

MARCA

ESTACIONAMENTO

22,00

Viper

PLACA

TOTAL R\$

22,00

NÃO VALE COMO RECIBO 100 TIs. 50x2 Vias - 0,001 a 5,000 - 01/2015

ATENÇÃO

**NÃO NOS RESPONSABILIZAMOS:**

- POR OBJETOS DEIXADOS NO INTERIOR DO VEÍCULO TAIS COMO:
- FONE CELULAR, DIRETÓRIO, FOLHETOS, MENTES REMOVIDAS DE CD, ÓCULOS DE SOL, VESTUÁRIO, ETC.)
- FURTO DE OBJETOS DO VEÍCULO, TANTO INTERIORES QUANTO EXTERIORES
- POR QUEBRAS DE CÂMBIO OU PAINEL ELÉTRICO
- BIEM COMO: QUANDO O PROPRIETÁRIO QUERENTE ESTACIONAR O MESMO, TRANSCALDO E LEVAR AS CHAVES CONSIGO





# RESTAURANTE DOM LTDA.-ME

FONE: 3331-4745

RUA AURORA, 890 - REPÚBLICA - CEP 01209-000 - SÃO PAULO - SP

INSCR. EST. 103.060.200.110

PPC 19 - LAPA/SANTANA

CNPJ 61.357.398/0001-02

Nota Fiscal de Venda a Consumidor - Série D-1 - Mod.2

1ª Via Branca (Cliente) - 2ª Via Azul (Controle/Fixa)

Data, 04 de abril de 2017 Nº 16289

Nome \_\_\_\_\_

End. \_\_\_\_\_ Nº \_\_\_\_\_

CPF/CNPJ

51507135000189

Quant.	Discriminação	P. Unit.	P. TOTAL
	<u>Refeição</u>		<u>308,00</u>

NÃO VALE COMO RECIBO

O ICMS será pago de acordo com a lei

TOTAL RS

308,00

FORMATO VIA IMPRESSO - Daniela Andrea Domingues-ME - R. Corumbaíba, 146 - Mooca - S. Paulo - SP

Fones: 2021-6564 / 2966-6011 - CNPJ 07.051.598/0001-97 - IE 149.653.931.118

50 Tls. 50x2 vias - 16.001 Å à 18.500 - AIDF 542562588514 - 03/2014