



CÂMARA MUNICIPAL DE BASTOS

ESTADO DE SÃO PAULO

BASTOS
CAPITAL
DO OVO



MESA DIRETORA
2023 - 2024

NEUSA AP. TOGNON JORGE
PRESIDENTE

NELSON BESSA DE ALMEIDA
VICE-PRESIDENTE

PEDRO FUMIO NIKAIKO
1º SECRETÁRIO

CLAUDEMIR J. DOS SANTOS
2º SECRETÁRIO

VEREADORES

ADAUTO DIAS DO PRADO

EDSON MOURA DA SILVA

IVANESSA AP. DE CASTRO

JOSÉ APARECIDO CHAVES

JOSÉ LUIZ N. B. NASCIMENTO

KLEBER LOPES DE SOUSA

VALTER BATALINE

AO ASSESSOR DE CONTABILIDADE

REQUISIÇÃO Nº 13/2024

Eu, Maurício Antônio Rocha, motorista da Câmara Municipal de Bastos, pela presente requisição, em conformidade ao disposto na Lei nº 2.097/09, de 19 de março de 2009 - Regime de Adiantamento, solicito a quantia no valor de **RS 1.000,00 (Um mil reais)**, para pagamento de despesas a serem efetuadas na dotação orçamentária de rubrica 33.90.14.14.00 – diárias no país, mais especificamente com combustível e estacionamento em razão de estar conduzindo a Presidente da Câmara Neusa Aparecida Tognon Jorge para São Paulo-SP.

Bastos, 10 de abril de 2024.

Maurício Antônio Rocha
Motorista



CÂMARA MUNICIPAL DE BASTOS

ESTADO DE SÃO PAULO

BASTOS
CAPITAL
DO OVO

MESA DIRETORA
2023 - 2024

NEUSA AP. TOGNON JORGE
PRESIDENTE

NELSON BESSA DE ALMEIDA
VICE-PRESIDENTE

PEDRO FUMIO NIKAIKO
1º SECRETÁRIO

CLAUDEMIR J. DOS SANTOS
2º SECRETÁRIO

VEREADORES

ADAUTO DIAS DO PRADO

EDSON MOURA DA SILVA

IVANESSA AP. DE CASTRO

JOSÉ APARECIDO CHAVES

JOSÉ LUIZ N. B. NASCIMENTO

KLEBER LOPES DE SOUSA

VALTER BATALINE

PRESTAÇÃO DE CONTAS
Requisição nº 13/2024

Maurício Antônio Rocha, motorista da Câmara Municipal de Bastos, vem através do presente prestar contas relativas às despesas efetuadas com o numerário recebido do analista de contabilidade em 10/04/2024 (viagem a São Paulo - SP)

ELEMENTO DA DESPESA – 33.90.14.14.00.00 – DIÁRIAS NO PAÍS

VALOR RECEBIDO	RS 1.000,00
- Auto Posto Quinta do Marques Ltda, CNPJ nº 09.472.083/0001-96, cupom fiscal eletrônico extrato nº 172023, SAT nº 000.973.952, de 10/04/2024.	RS 250,01
- Rodoposto Maristela Ltda, CNPJ nº 46.830.865/0001-86, cupom fiscal eletrônico extrato nº 162627, SAT nº 001.302.778, de 12/04/2024.	RS 173,78
- Hotel Itamarati Ltda, CNPJ nº 61.102.380/0001-60, NFS-e nº 66668, de 12/04/2024.	RS 70,00
-TOTAL DA DESPESA	RS 493,79
-TOTAL A DEVOLVER	RS 506,21

Bastos, 15 de abril de 2024.

Maurício Antônio Rocha
Motorista

Sr. Presidente, a presente prestação de contas encontra-se regular, achando-se conforme para seu arquivamento. Bastos, 15/04/2024.

Valdir Jacinto dos Santos
Controle Interno

DESPACHO DO PRESIDENTE:

Aprovada. Arquive-se a prestação de contas nº 13/2024, do motorista da Câmara, Sr. Maurício Antônio Rocha. Bastos, 15/04/2024.

Neusa Aparecida Tognon Jorge
Presidente da Câmara



QUINTA DO MARQUES
 AUTO POSTO QUINTA DO MARQUES LTDA
 RODOVIA CASTELO BRANCO, 345, KM 57 ROD CASTELO
 BR, DONA CATARINA, S/D ROQUE, 18132-851
 CNPJ 09.472.083/0001-96 IE 653126193116

Extrato 172023
 CUPOM FISCAL ELETRÔNICO - SAT

CPF/CNPJ do Consumidor: 51.507.135/0001-89

#|COD|DESC|QT|UN|VL UN R\$|(VL TR R\$)*|VL ITEM R\$

001 C74 B02-GASOLINA ORIGINAL C 43,180 L
 X 5,790 (89,75) 250,01
 TOTAL R\$ 250,01
 Dinheiro 250,01
 Troco R\$ 0,00

Comete crime quem soneia

OBSERVAÇÕES DO CONTRIBUINTE
 Trib aprox R\$: 32,25 Federal e 57,50 Estadual
 Fonte: IBPT/empresometro D64119
 PLACA: GBA9021
 FUNC: GILMAR RODRIGUES BARRE TN:2 PDV:1 ATEND:35

SAT No. 000973952
 10/04/2024 - 15:10:46

3524 0409 4720 8000 0196 1900 0973 9521 7202 3460 2636



Consulte o QR Code pelo aplicativo "De olho na nota", disponível na App Store (Apple) e Play Store (Android).

*Valor aproximado dos tributos do item
 Documento emitido por Linx Fácil
 www.linx.com.br/posto-facil



REINQUIP J. M. PINTELA LYON
 RODOVIA PRES D BRANCO KM 188 - Nda Infilmeads - R GRANDE
 CEP 15.013-000 - PARDINHA
 CNPJ 46.830.850/0001-86 - IE 507000525117

Extrato 162827
 CUPOM FISCAL ELETRÔNICO - SAT

CPF/CNPJ do Consumidor: 51.507.135/0001-89

| COD | DESC | QTD | UN | VL UN R\$ | (VL TR R\$) * | VL ITEM R\$

001 1 GASOLINA COMUM Bico 13
 51,57L X 5,546 (287,04) 173,78

TOTAL R\$ 173,78
 Dinheiro 200,00
 Troco R\$ 26,22

OBSERVAÇÕES DO CONTRIBUINTE
 Tributos aproximados: Federal R\$ 0,00 (0,00%) / Estadual R\$ 43,04
 (24,77%) / Municipal R\$ 0,00 (0,00%) - Fonte: IBPT - SP
 CNPJ do Cliente: CÂMARA MUNICIPAL DE GASTOS-CNPJ/CPF: 51.507.135/0001-89-Placa GBA9021-FR.
 Dígito Ass: _____

*Valor aproximado dos tributos do item
 *Valor aproximado dos tributos deste cupom R\$ 43,04
 (conforme Lei Fed. 12.741/2012)

SAT No. 001302778
 12/04/2024 - 13:04:25

3524 0446 1500 1900 0108 5800
 1302 7781 5262 7709 0303

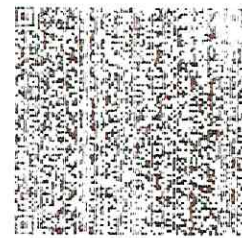

Consulte o QR Code pelo aplicativo "De olho na nota", disponível na App Store (Apple) e Play Store (Android)
 www.linx.com.br

Documento emitido por AutoFacil.com



**PREFEITURA DO MUNICÍPIO DE SÃO PAULO**

SECRETARIA MUNICIPAL DA FAZENDA

NOTA FISCAL ELETRÔNICA DE SERVIÇOS - NFS-e

20240412061102380000160

Número da Nota:
00066668

Data e Hora de Emissão:
12/04/2024 08:03:47

Código de Verificação:
VBIM-ZULP

PRESTADOR DE SERVIÇOS

CPF/CNPJ: 61.102.380/0001-60 Inscrição Municipal: 1.013.911-7

Nome/Razão Social: HOTEL ITAMARATI LTDA

Endereço: AV VIEIRA DE CARVALHO 150 - SANTA IFIGENIA - CEP: 01210-010

Município: São Paulo UF: SP

TOMADOR DE SERVIÇOS

Nome/Razão Social: CAMARA MUNICIPAL DE BASTOS

CPF/CNPJ: 51.507.135/0001-89 Inscrição Municipal: ---

Endereço: R PRESIDENTE VARGAS 488, PREDIO - CENTRO - CEP: 17690-000

Município: Bastos UF: SP E-mail: contabilidade@camarabastos.sp.gov.br

INTERMEDIÁRIO DE SERVIÇOS

CPF/CNPJ: --- Nome/Razão Social: ---

DISCRIMINAÇÃO DOS SERVIÇOS

02 estacionamento veiculo cruze placa gba 9021

Recebemos
São Paulo, 12 de 04 de 2024
[Assinatura]
HOTEL ITAMARATI LTDA

VALOR TOTAL DO SERVIÇO = R\$ 70,00

INSS (R\$)	IRRF (R\$)	CSLL (R\$)	COFINS (R\$)	PIS/PASEP (R\$)
-	-	-	-	-
Código do Serviço				
07005 - Hospedagem em hotéis e hotelaria marítima.				
Valor Total das Deduções (R\$)	Base de Cálculo (R\$)	Alíquota (%)	Valor do ISS (R\$)	Crédito (R\$)
0,00	*	*	*	0,00
Município da Prestação do Serviço		Número Inscrição da Obra	Valor Aproximado dos Tributos / Fonte	
-		-	-	

OUTRAS INFORMAÇÕES

(1) Esta NFS-e foi emitida com respaldo na Lei nº 14.097/2005; (2) Documento emitido por ME ou EPP optante pelo Simples Nacional;