



# Câmara Municipal de Bastos

Rua Presidente Vargas, 488 - Centro - Fone: (14) 3478-1601 / 3478-2777 / 3478-4099 - CEP: 17690-000 - BASTOS - SP  
<http://www.camarabastos.sp.gov.br> - e-mail: [camarabastos@camarabastos.sp.gov.br](mailto:camarabastos@camarabastos.sp.gov.br)



AO ASSESSOR DE CONTABILIDADE

## REQUISIÇÃO Nº 14/2018

Eu, Leandro Zanelli, motorista da Câmara Municipal de Bastos, cedido pela Prefeitura Municipal de Bastos, pela presente requisição, em conformidade ao disposto na Lei nº 2.097/09, de 19 de março de 2009 - Regime de Adiantamento, solicito a quantia no valor de R\$ 2.300,00 (dois mil e trezentos reais), para pagamento de despesas a serem efetuadas na dotação orçamentária de rubrica 33.90.14.14.00 - diárias no país, mais especificamente com alimentação, hospedagem, combustível e estacionamento, em razão de estar conduzindo os vereadores Patrocínio Monteiro Filho, Francisco Pena Branca Ferreira da Silva e Rogério Fernandes para Brasília-DF.

Bastos, 02 de julho de 2018.

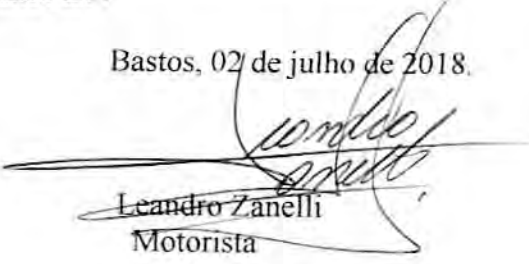
  
Leandro Zanelli  
Motorista

**BASTOS**  
**CAPITAL**  
**DO OVO**

Mesa Diretora: 2017/2018

Kléber Lopes de Sousa

Presidente

Francisco Pena Branca Ferreira da Silva

Vice-Presidente

Luiz Carlos dos Santos

1º Secretário

Ester Gianeri Garbin

2º Secretário

Vereadores:

Adauto Dias do Prado

Vereador

Claudemir José dos Santos

Vereador

Josni Nunes

Vereador

Jurandi Coelho de Assis

Vereador

Patrocínio Monteiro Filho

Vereador

Rogério Fernandes

Vereador

Yutaka Kimura

Vereador



# Câmara Municipal de Bastos

Rua Presidente Vargas, 488 - Centro - Fone: (14) 3478-1601 / 3478-2777 / 3478-4099 - CEP: 17690-000 - BASTOS - SP  
<http://www.camarabastos.sp.gov.br> - e-mail: [camarabastos@camarabastos.sp.gov.br](mailto:camarabastos@camarabastos.sp.gov.br)



**BASTOS**  
**CAPITAL**  
**DO OVO**

Mesa Diretora: 2017/2018

Kléber Lopes de Sousa  
Presidente

Francisco Pena Branca Ferreira da Silva

Vice-Presidente

Luiz Carlos dos Santos

1º Secretário

Ester Guanzi Garbin

2º Secretário

Vereadores:

Adauto Dias do Prado  
Vereador

Claudemir José dos Santos

Vereador

Josni Nunes

Vereador

Jurandi Coelho de Assis

Vereador

Patrocínio Monteiro Filho

Vereador

Rogério Fernandes

Vereador

Yutaka Kimura

Vereador

## PRESTAÇÃO DE CONTAS Requisição nº 14/2018

Leandro Zanelli, motorista da Câmara Municipal de Bastos, cedido pela Prefeitura Municipal de Bastos através da Portaria nº 4.847/17, vem através do presente prestar contas relativas às despesas efetuadas com o numerário recebido do assessor de contabilidade em 02/07/2018 (viagem a Brasília-DF):

### ELEMENTO DA DESPESA – 33.90.14.14.00.00 – DIÁRIAS NO PAÍS

VALOR RECEBIDO	RS
-Adenilson Borsatto Rosa & CIA LTDA-ME, cupom fiscal extrato nº 014761, de 03/07/2018.	RS 18,50
-Lanchonete Pratão-EIRELI-EPP, cupom fiscal COO nº 390853, de 03/07/2018.	RS 22,50
-Posto Pratão LTDA, cupom fiscal COO nº 884078, de 03/07/2018.	RS 140,00
-Restaurante e Lanchonete Flor de Pequi LTDA ME, DANFE nº 355, de 03/07/2018.	RS 65,00
-Borges e Borges Comércio de Derivados de Petróleo LTDA, DANFE nº 8226, de 03/07/2018.	RS 170,00
-Feijaozinho Comercio de Bar e Restaurante LTDA ME, DANFE nº 1814, de 03/07/2018.	RS 117,30
-De Novo Sabor LTDA ME, cupom fiscal COO nº 020437, de 04/07/2018.	RS 114,90
-Feijaozinho Comercio de Bar e Restaurante LTDA ME, DANFE nº 1833, de 04/07/2018.	RS 118,70
-Kingstown Hotéis e Turismo LTDA, DANFE nº 293, de 05/07/2018.	RS 822,00
-De Novo Sabor LTDA ME, cupom fiscal COO nº 020452, de 05/07/2018.	RS 116,40
-Feijaozinho Comercio de Bar e Restaurante LTDA ME, DANFE nº 1868, de 05/07/2018.	RS 119,30
-M R Auto Posto Goiano LTDA, DANFE nº 22701, de 05/07/2018.	RS 140,02
-Lanchonete Pratão-EIRELI-EPP, cupom fiscal COO nº 263911, de 06/07/2018.	RS 25,00
-Posto Pratão LTDA, cupom fiscal COO nº 885028, de 06/07/2018.	RS 180,00
-Maracuja Comercio de Derivados de Petroleo LTDA, cupom fiscal extrato nº 60176, de 06/07/2018.	RS 100,03
<b>-TOTAL DA DESPESA</b>	<b>RS 2.269,65</b>
<b>-TOTAL A DEVOLVER</b>	<b>RS 30,35</b>

Bastos, 10 de julho de 2018.

Leandro Zanelli  
Motorista

Sr. Presidente, a presente prestação de contas encontra-se regular, achando-se conforme para seu arquivamento. Bastos, 10/07/2018.

DESPACHO DO PRESIDENTE:  
Aprovada. Arquive-se a prestação de contas nº 14/2018, do motorista da Câmara, Sr. Leandro Zanelli.  
Bastos, 10/07/2018.

VINICIUS T. MANTOVANI  
Vinicius Tolentino Mantovani  
Controle Interno

Kleber Lopes de Sousa  
Presidente da Câmara



RESTAURANTE MARACUJA  
 ADENILSON BORSATTO ROSA & CIA LTDA - ME  
 CNPJ:06.977.366/0001-27 IE:393056946110 IM:089707  
 RODOVIA BR 153 S N KM 470, ZONA RURAL  
 JACI-SP CEP:15155-000 Tel:

Extrato No.014761  
 CUPOM FISCAL ELETRONICO - SAT

CPF/CNPJ Consumidor: 51507135000189  
 IT. ICODIGO DESCRICAO MERCADORIAS QTDE. UNITARIO TOTAL  
 001 382 LANCHE 1UN 18,50 18,50  
 TOTAL R\$ 18,50  
 NOTA R\$ 18,50

OBSERVAÇÕES DO CONTRIBUINTE:  
 Operador:NOITE  
 Caixa:001 Controle:0000546944  
 BALCÃO [550293]

CONSUMIDOR JACI SP  
 Cliente: 00000203  
 CONSUMIDOR

SAT No 093363356  
 03/07/2018 06:33:09

CHAVE DE CONSULTA  
 3518 0708 9773 6600 0127 5900 0363 3560 1476 1485 3755



Km 74500

POSTO PRATA LTDA

ROD. BR 153 S/N KM 109 B. ZONA RURAL  
 CEP:38.140-000 - PRATA/MG - TEL:(34)3431-8800  
 CNPJ:20.736.252/0001-90  
 IE:528.379443.00-88  
 IM:14606  
 03/07/2018 10:00:36 CCF:484555 CUD:884678  
 CNPJ/CPF consumidor:51507135000189  
 NOME:1-01  
 END:01

CUPOM FISCAL

ITEM CODIGO DESCRICAO QTD UN VL UNIT( R\$) ST VL ITEM( R\$)  
 001 2 #0600200#27101259#GASOLINA COMUM  
 30,451LT X 4,599 F1 140,046  
 Subtotal R\$ 140,04  
 desconto -0,04  
 TOTAL R\$ 140,00  
 Dinheiro 140,00  
 MD-5:9769A6385A8C6E9F6C500765760F3BC7  
 #CF:803 EI0633056,399 EF0633086,850 V30,451  
 RG/IE:01 Placa:AAA-0000 Odometro:1 Máq.:01 Horim  
 etro:1  
 Impostos Aprox R\$: 18,84 Federal, 40,61 Estadual  
 e 0,00 Municipal. Fonte:5oi7eW-15.2.A-IBPT Frot  
 a: Veic:TOCO  
 Aplicativo:REZENDE SISTEMAS LTDA

NT0CGSS1 CH03FKJQ RFN1LKXG FAKC9QH 7GHTA9GFN6JP  
 BEMATECH MP-4000 TH FI ECF-IF  
 VERSAO:01.00.02 ECF:017 LJ:0001  
 QQQQQQWRQTPPPUWT 03/07/2018 10:00:52  
 FAB:BE091210100011215172

BR

LANCHONETE PRATA - EIRELI - EPP  
 ROD. BR 153 S/N KM 109 LANCHONETE  
 CEP:38.140-000 PRATA/MG TEL:(34)3431-8823  
 CNPJ:20.534.191/0001-89  
 IE:002.385768-0059  
 IM:00547

03/07/2018 09:19:17 CCF:242246 CUD:39085

CUPOM FISCAL

ITEM CODIGO DESCRICAO QTD UN VL UNIT( R\$) ST VL ITEM( R\$)  
 1 8000000030586 CHURRASQUINHO COMPLETO 1UN T2 19,006  
 2 8000000052216 CAFE TRADICIONAL MEDIO 1UN T2 1,506  
 3 8000000048444 CAFE TRADICIONAL PED 2UNx1,00 T2 2,006  
 TOTAL R\$ 22,50  
 Dinheiro 22,50  
 T2=02T08,40%

MD-5: 350ff942a3abc5e3e66cd47a99c57224  
 Trib aprox R\$: 0,94 Fed e 2,69 Est  
 Fonte: IBPT/empresometro.com.br MG F3W1D7  
 Operador: leiliane Vendedor: -  
 51.507.135/0001-89

Obrigado - Volte sempre!  
 59HK0P9 LCLBT15\$ TU2S8AUG 20HC8AN8 E8E6D72SFFQW  
 BEMATECH MP-4000 TH FI ECF-IF  
 VERSAO:01.00.02 ECF:002 LJ:0001  
 QQQQQQWQVEIPIY 03/07/2018 09:19:45  
 FAB:BE091410100011217575

BR



<b>IDENTIFICAÇÃO DO EMITENTE</b> <b>RESTAURANTE E LANCHONETE FLOR DE PEQUI LTDA ME</b> RODOVIA BR 153 - ZONA RURAL 75340-000 Hidrolândia - GO FONE: (62) 99155-6566 flordepequi.hdr@gmail.com		<b>DANFE</b> DOCUMENTO AUXILIAR DA NOTA FISCAL ELETRÔNICA 0-ENTRADA 1-SAÍDA <b>1</b> <b>000.000.355</b> <b>SÉRIE 1</b> <b>FOLHA 1/1</b>	 CHAVE DE ACESSO 5218 0717 0792 1900 0120 5500 1000 0003 5510 0000 3592 Consulta de autenticidade no portal nacional da NF-e <a href="http://www.nfe.fazenda.gov.br/portal">www.nfe.fazenda.gov.br/portal</a> ou no site da Sefaz Autorizadora
--	--	---	--

NATUREZA DA OPERAÇÃO <b>VENDA DE MERCADO OU REC DE TERCEIROS</b>		PROTOCOLO DE AUTORIZAÇÃO DE USO <b>152181428694268 03/07/2018 13:15:18</b>
INSCRIÇÃO ESTADUAL <b>10.549.593-0</b>	INSCRIÇÃO ESTADUAL DO SUBST. TRIBUT. <b>17.079.219/0001-20</b>	CNPJ <b>17.079.219/0001-20</b>

<b>DESTINATÁRIO / REMETENTE</b> NOME / RAZÃO SOCIAL <b>CAMARA MUNICIPAL DE BASTOS</b>		CNPJ / CPF <b>51.507.135/0001-89</b>	DATA DA EMISSÃO <b>03/07/2018</b>
ENDEREÇO <b>RUA PRESIDENTE VARGAS, 488</b>		BAIRRO / DISTRITO <b>CENTRO</b>	CEP <b>17690-000</b>
MUNICÍPIO <b>Bastos</b>	UF <b>SP</b>	FONE / FAX <b>(14) 3478-1601</b>	INSCRIÇÃO ESTADUAL <b>13:15:00</b>

<b>CÁLCULO DO IMPOSTO</b>					
BASE CALC ICMS <b>0,00</b>	VALOR ICMS <b>0,00</b>	BASE CALC ICMS ST <b>0,00</b>	VALOR ICMS ST <b>0,00</b>	TOTAL DOS PRODUTOS <b>65,00</b>	
VALOR FRETE <b>0,00</b>	VALOR SEGURO <b>0,00</b>	VALOR DESCONTO <b>0,00</b>	OUTRAS DESP <b>0,00</b>	VALOR IPI <b>0,00</b>	TOTAL DA NOTA <b>65,00</b>

<b>TRANSPORTADOR / VOLUMES TRANSPORTADOS</b>					
NOME / RAZÃO SOCIAL <b>9-SEM FRETE</b>		FRETE POR CONTA <b>9-SEM FRETE</b>	CODIGO ANTT	PLACA DO VEIC	UF
ENDEREÇO			MUNICÍPIO	UF	INSCRIÇÃO ESTADUAL
QUANTIDADE	ESPÉCIE	MARCA	NUMERAÇÃO	PESO BRUTO	PESO LÍQUIDO

<b>DADOS DOS PRODUTOS / SERVIÇOS</b>											
CÓDIGO PRODUTO	DESCRIÇÃO DO PRODUTO / SERVIÇO	NCM/SH	CSOSN	CFOP	UNID	QUANT	VALOR UNIT	VALOR TOTAL	B CALC ICMS	VALOR ICMS	ALIQ ICMS
1	REFEICAO Código de Barras: SEM GTIN	21069090	0102	6101	UN	1	65,00	65,00	0,00	0,00	

<b>DADOS ADICIONAIS</b> INFORMAÇÕES COMPLEMENTARES DOC EMIT POR ME OU OU EPP OPT PELO SIMPLES NACIONAL. NAO GERA DIRETTO A CREDITO A IPI. Val Total Aprox. dos Impostos: Federais RS 2.73 Estaduais RS 11.05 Municipais RS 0.00 Fonte IBPT.	RESERVADO AO FISCO
---	--------------------

UniNFe | NF-e OPEN Source | www.uninfe.com.br  
 Gerado em 03/07/2018 as 13:15 pelo UniDANFE 3.6.20 Free | www.umdandfe.com.br

RECEBEMOS DE RESTAURANTE E LANCHONETE FLOR DE PEQUI LTDA ME OS PRODUTOS E/OU SERVIÇOS CONSTANTES DA NOTA FISCAL ELETRÔNICA INDICADA AO LADO. EMISSÃO: 03/07/2018 VALOR TOTAL: 65,00 DESTINATÁRIO: CAMARA MUNICIPAL DE BASTOS - RUA PRESIDENTE VARGAS, 488, CENTRO, 17690-000-Bastos-SP		<b>NF-e</b> <b>000.000.355</b> <b>SÉRIE 1</b>
DATA DO RECEBIMENTO	IDENTIFICAÇÃO E ASSINATURA DO RECEBEDOR	







RECEBEMOS DE KINGSTOWN HOTEIS E TURISMO LTDA OS PRODUTOS / SERVIÇOS CONSTANTES DA NOTA FISCAL INDICADO AO LADO

DATA DE RECEBIMENTO IDENTIFICAÇÃO E ASSINATURA DO RECEBEDOR



IDENTIFICAÇÃO DO EMITENTE  
**KINGSTOWN HOTEIS E TURISMO LTDA**

SETOR HOTELERIO PROJECAO, H - TAGUATINGA -  
CEP:72015-300 - Brasília - DF  
TEL: (61)2107-0202

**DANFE**  
DOCUMENTO AUXILIAR DA  
NOTA FISCAL ELETRÔNICA  
0 - ENTRADA  
1 - SAÍDA **1**  
**N° 000000293 FL. 1 / 1**  
**SÉRIE 001**



CHAVE DE ACESSO  
5318 0700 5728 3400 0171 5500 1000 0002 9310 0000 2934

Consulta de autenticidade no portal nacional da NF-e  
www.nfe.fazenda.gov.br/portal  
ou no site da Sefaz Autorizadora

NATUREZA DE OPERAÇÃO  
Prestacao de servico tributado pelo Imposto Sobre Servicos d

PROTOCOLO DE AUTORIZAÇÃO DE USO  
353180029849737 05/07/18 18:44:26

INSCRIÇÃO ESTADUAL  
0732338600160

INSCRIÇÃO ESTADUAL DO SUBST. TRIB.

CNPJ

00.572.834/0001-71

**DESTINATÁRIO / REMETENTE**

NOME / RAZÃO SOCIAL

CAMARA MUNICIPAL DE BASTOS

CNPJ / CPF

51.507.135/0001-89

DATA DA EMISSÃO

05/07/2018

ENDEREÇO

RUA PRESIDENTE VARGAS, 488

BAIRRO / DISTRITO

CENTRO

CEP

17690-000

DATA SAÍDA / ENTRADA

05/07/2018

MUNICÍPIO

Bastos

FONE / FAX

UF

SP

INSCRIÇÃO ESTADUAL

HORA DA SAÍDA

**CÁLCULO DO IMPOSTO**

BASE DE CÁLCULO DO ICMS	VALOR DO ICMS	BASE CALC. ICMS SUBST.	VALOR DO ICMS SUBST.	VALOR TOTAL DOS PRODUTOS
0,00	0,00	0,00	0,00	42,00
VALOR DO FRETE	VALOR DO SEGURO	DESCONTO	OUTRAS DESP. ACESS.	VALOR DO IPI
0,00	0,00	0,00	0,00	0,00
				VALOR TOTAL DA NOTA
				822,00

**TRANSPORTADOR / VOLUMES TRANSPORTADOS**

RAZÃO SOCIAL	FRETE POR CONTA	CÓDIGO ANTI	PLACA DO VEICULO	UF	CNPJ / CPF
	9 - SEM FRETE				
ENDEREÇO	MUNICÍPIO	UF	INSCRIÇÃO ESTADUAL		
QUANTIDADE	ESPÉCIE	MARCA	NUMERAÇÃO	PESO BRUTO	PESO LÍQUIDO

**DADOS DO PRODUTO / SERVIÇOS**

CÓDIGO DO PROD. / SERV.	DESCRIÇÃO DO PRODUTO / SERVIÇO	NCM / SH	CSOSN	CFOP	UNID.	QUANT.	VALOR UNITÁRIO	VALOR DESCONTO	VALOR LÍQUIDO	BASE CALC. ICMS	VALOR ICMS	VALOR IPI	ALÍQUOTAS ICMS	ALÍQUOTAS IPI
0001	DIARIA Valor aproximado dos tributos: R\$46,80 (6,00%) Fonte: SIMPLES NACIONAL	00	00	6933	UN	3,0000	260,0000	0,00	780,00	0,00	0,00	0,00	0,00	0,00
0005	CAFE DA MANHA Valor aproximado dos tributos: R\$1,44 (6,00%) Fonte: IBPT	21069090	0102	6102	UN	2,0000	12,0000	0,00	24,00	0,00	0,00	0,00	0,00	0,00
0003	AGUA MINERAL Valor aproximado dos tributos: R\$1,08 (6,00%) Fonte: IBPT	22011000	0102	6102	UN	6,0000	3,0000	0,00	18,00	0,00	0,00	0,00	0,00	0,00

**CÁLCULO DO ISSQN**

INSCRIÇÃO MUNICIPAL	VALOR TOTAL DOS SERVIÇOS	BASE DE CÁLCULO DO ISSQN	VALOR DO ISSQN
0732338600160	780,00	780,00	0,00

**DADOS ADICIONAIS**

INFORMAÇÕES COMPLEMENTARES EMPRESA OPTANTE PELO SIMPLES NACIONAL, ANEXO III FAIXA 6% ISS 2%. PROCON DE SCS QUADRA 08 BLOCO B-60 SALA 240 TEL 151 Valor aproximado dos tributos: R\$49,32 (6,00%) Fonte(s): "SIMPLES NACIONAL", IBPT, IBPT	RESERVADO AO FISCO
--	--------------------



**NOVO SABOR**  
 DE NOVO SABOR LTDA ME, SHCGN CLR QD 704 BL B LJS  
 15, 21 ASA NORTE - BRASILIA - DF  
 CNPJ: 08.422.299/0001-84  
 IE: 07.481.591/001-42  
 IM: 07.481.591/001-42  
 05/07/2018 14:56:03V CCF: 013975 COD: 020452  
 CNPJ/CPF consumidor: 51507135000189

**CUPOM FISCAL**  
 ITEM CODIGO DESCRICAO QTD UN VL UNIT (R\$) ST VL ITEM (R\$)  
 001 refeicao 116,40x1,00 117,00% 116,40  
 TOTAL R\$ 116,40  
 Dinheiro 116,40  
 ND5: c7fdb069b6c887701ba27c4c434a3fde "NL"  
 NOTA LEGAL: ICMS=R\$19,78 ISS=R\$0,00  
 Operador: 9999  
 Procon DF 151 Ed. Venancio 2000  
 Bloco B60 Sala 240

Aplicativo: BemaSale 02.40

9DKDL0HB TJUGNGF H5QAPKA 9BR9GBA3 DAQFBCEME4TJ  
 BEMATECH MP-2100 TH FI ECF-IF  
 VERSAO: 01.01.01 ECF: 001 LJ: 0001  
 QQQQQQQQWPYRTUTQE 05/07/2018 14:56:07V  
 FAB: BE051075610000085241

BR

**FEIJAOZINHO RESTAURANTE**  
 FEIJAOZINHO COMERCIO DE BAR E RESTAURANTE LTDA ME  
 09.512.087/0001-50  
 CSA 02 Lote 04 Loja 001 - Brasilia - Brasilia - DF - 72015-025 - FONE:  
 06141013946

**DOCUMENTO AUXILIAR DA NOTA FISCAL DE CONSUMIDOR ELETRÔNICA**  
 # | COD | DESC | QTD | UN | VL UN R\$ | (VLTR R\$) | VL ITEM R\$  
 001 000002 DESPESA C/ REFEICAO  
 1,00 UN X 119,30 119,30

QTD. TOTAL DE ITENS: 001

VALOR TOTAL R\$

FORMA DE PAGAMENTO

Dinheiro

**119,30**

Valor Pago  
119,30

Número 000001868 - Série 001  
 Emissão 05/07/2018 19:25:42 - Via Consumidor  
 Consulte pela Chave de Acesso em  
<http://dec.fazenda.df.gov.br/nfce>  
 5318 0709 5120 8700 0150 6500 1000 0018 6819 8367 2984  
 Protocolo de Autorizaç, nº: 353180246485256 05/07/2018 19:26:14

CONSUMIDOR CNPJ: 51.507.135/0001-89  
 Consumidor



Fonte: IBPT DF A5G7R1

Trib. Aprox.: R\$ 5,01 Fed. e R\$ 21,47 Est. e R\$ 0,00 Mun.

Operador: ADMINISTRADOR  
 Procon DF 151 SCS Qd. 08 Bloco B60 Sala 240 - Ed. Venancio  
 2000 - Brasilia DF

Sistema RR Solucoes (61) 4141-5133  
 Emitido pelo sistema GDOOR - [www.gdoor.com.br](http://www.gdoor.com.br)

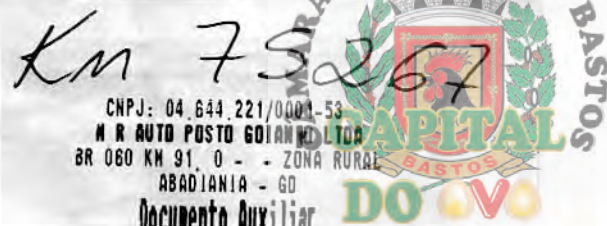

**Kn 75267**  
 CNPJ: 04.644.221/0001-53  
 M R AUTO POSTO GOIANHO LTDA  
 BR 060 KM 91, 0 - ZONA RURAL  
 ABADIANIA - GO

Documento Auxiliar

da Nota Fiscal de Consumidor Eletrônica

CODIGO	DESCRICAO	TOTAL
1	GASOLINA COMUM	140,02
30,78 LT	4,549	
Qtde. Total de Itens		30,780
Valor Total R\$		140,02
Valor a Pagar R\$		140,02
FORMA PAGAMENTO		VALOR PAGO R\$
Espécie de Caixa		140,02

Consulte pela Chave de Acesso em  
<http://nfe.sefaz.go.gov.br/nfevab/sites/nfce/danfeNFCe>  
 5218 0704 6442 2100 0153 6500 1000 0227 0118 4659 1255

Consumidor CNPJ: 51507135000189  
 "CONSUMIDOR PADRAO"

NFC-e NR: 22701 Série: 1 05/07/2018 20:37:23

Protocolo de Autorizaçõ: 152181435308081  
 Data de Autorizaçõ: 05/07/2018 20:37:23



Tributos Incidentes (Lei federal 12.741/12)  
 Total R\$ 58,04  
 R\$: 18,83 Federal e 39,21 Estadual

ND-5: 11286890182B83551D4698FC8DBAE985  
 #CF: B04 E12585701, 160 EF2585731, 940 V30, 780  
 Código: [1] IE/RG: []  
 Atendente: 49-CELIA NUNES DE MORAIS



**LANCHONETE PRATAO - EIRELI - EPP**  
 ROD.BR153, S/N KM109 LANCHONETE BAIRRO:EDNA  
 CEP:38.140-000 PRATA/MG TEL:(34)3431-8823

CNPJ:20.534.191/0001-89  
 IE:002.385768-0059  
 IM:00547

06/07/2018 00:34:40 CCF:158959 COD:263911

**CUPOM FISCAL**

ITEM	CODIGO	DESCRICAO	QTD	UN	VL UNIT (R\$)	ST	VL ITEM (R\$)
1	800000030586	CHURRASQUINHO COMPLETO 1UN T2			19,00G		19,00G
2	7894900011809	COCA COLA 600ML 1UN F1			6,00G		6,00G
<b>TOTAL R\$</b>							<b>25,00</b>
Dinheiro							25,00

T2=02T08, 40%  
 MD-5: 350ff942a3abc5e3e66cd47a99c57224  
 Trib aprox R\$: 1,73 Fed e 3,48 Est  
 Fonte: IBPT/empresometro.com.br MG F3W1D7  
 Operador: arlete Vendedor: -  
 515071350001-89  
 Obrigado - Volte sempre!  
 EDIP4CG6 FAWDFJHY TOTATHSK C7FG3BEG B7ODASEKTHRO  
 BEMATECH MP-4000 TH FI ECF-IF  
 VERSAO:01.00.02 ECF:001 LJ:0001  
 QQQQQQQUYEUOTWR 06/07/2018 00:35:17  
 FAB:BE091410100011204380

BR

*Km 75680*

**POSTO PRATAO LTDA**

ROD. BR 153 S/N KM 109 B. ZONA RURAL  
 CEP: 38140-000 - PRATA/MG - TEL (34) 3431-8800

CNPJ:20.736.252/0001-90  
 IE:528.379443.00-88  
 IM:14606

06/07/2018 00:46:02 CCF:485307 COD:885028

CNPJ/CPF consumidor:51507135000189  
 NOME:1-1  
 END:1

**CUPOM FISCAL**

ITEM	CODIGO	DESCRICAO	QTD	UN	VL UNIT (R\$)	ST	VL ITEM (R\$)
001	2	#0600200#27101259#GASOLINA COMUM			180,05G		180,05G
39, 15LT X 4,599 F1							180,05G
<b>Subtotal R\$</b>							<b>180,05</b>
desconto							-0,05
<b>TOTAL R\$</b>							<b>180,00</b>
Dinheiro							180,00

MD-5:9789A6385A8C6E9F6C500765760F3BC7  
 #CF:803 E10634817,540 EF0634856,690 V39,150  
 RG/IE:1 Placa:AAA-0000  
 Impostos Aprox R\$: 24,22 Federal, 52,21 Estadual  
 e 0,00 Municipal. Fonte:5oi7eW-15.2.A-IBPT Frot  
 a: Veic:CAVALO  
 Aplicativo:REZENDE SISTEMAS LTDA

PKS7FKF8 NCR45FGV SF8FNM18 HCN7DCD7 TBK2040H44T0  
 BEMATECH MP-4000 TH FI ECF-IF  
 VERSAO:01.00.02 ECF:017 LJ:0001  
 QQQQQQWROYIPEQWT 06/07/2018 00:46:14  
 FAB:BE091210100011215172

BR

*km 75917*



**POSTO MARACUJA**  
 MARACUJA COMERCIO DE DERIVADOS DE PETROLEO  
 LTDA  
 RODOVIA TRANSBRASILIANA BR153 KM 96 700MTS. SNE  
 Nao InformadoZONA RURAL - JACI - SP 15166-006  
 CNPJ:04953134000188 IE:393063575110

**Extrato N°: 60176**  
**CUPOM FISCAL ELETRÔNICO - SAT**

CPF/CNPJ Consumidor 51 507 135/0001-89  
 Razão Social/Nome:

#|COD|DESC|QTD|UN|VL UN R\$|(VLTR R\$)|VL ITEM R\$  
 001 3419 GASOLINA COMUM 22,74 IX 4,399 (38,45) 100,03

**TOTAL RS 100,03**

Dinheiro 100,03  
 04.04 05.04-Comete crime guerr sonega

OBSERVAÇÕES DO CONTRIBUINTE  
 Trib aprox R\$: 13,45 Federal e 25,00 Estadual Fonte:  
 IBPT/empresometro.com.br F3W1D7

Valor aproximado dos Tributos deste Cupom  
 (Conforma Lei Fed. 12.741/2012) **38,45**

Valor Aproximado dos Tributos dos Itens

SAT N°: 321674

06/07/2013 03:13:20

3518 0704 9531 3400 0188 5900 0321 6740 6017 6947 1550



Consulte o QR Code pelo aplicativo "De olho na nota",  
 disponível na AppStore (Apple) e PlayStore (Android)